Stichting A.S.L.

Jaarverslag 2019

Stichting ASL – Ayubowan
Sri Lanka

Voorwoord:

Voor u ligt alweer het 5e jaarverslag van Stichting A.S.L. – Ayubowan Sri Lanka.

2019 Was wederom een bijzonder jaar, zowel voor Sri Lanka als voor onze stichting.

Tijdens de paasdagen in April werd dit prachtige maar kwetsbare land getroffen door verschrikkelijke aanslagen waarbij veel Sri Lankaanse slachtoffers te betreuren vielen. Ondanks een negatief reisadvies van de Nederlandse overheid is toch besloten om de eerste reis in mei 2019 door te laten gaan, de nood- en wachtlijst voor hulp is hoog.

Maar 2019 was ook een jaar waarin we weer bijzondere projecten hebben kunnen realiseren, zoals de school voor kinderen met een beperking in Hansayapalama, ons grootste project tot nu toe.

Een jaar ook waarin we weer veel mensen hebben kunnen helpen dankzij de hartverwarmende steun van onze vaste donateurs en fondsen en stichtingen die ons financieel helpen.

In dit jaarverslag leest u welke ontwikkelingen er zijn geweest in 2019 en treft u tevens onze financiële verantwoording aan voor 2019.

Veel leesplezier !

Met vriendelijke groet,

Mevrouw T. Lamers

Voorzitter Stichting A.S.L. – Ayubowan Sri Lanka

Inhoudsopgave:

Voorwoord 1
Inhoudsopgave 2
1. Ontwikkeling Stichting in 2019 3
2. Hoogtepunten en Activiteiten in 2019 3
3.A. Eerste reis naar Sri Lanka 4
3.B. Tweede reis naar Sri Lanka 5
3.C. Rolstoelwerkplaats de heer Somarathna 5
4. Schoolproject Hansayapalama 6
5. Speciale hulpmiddelen dankzij The Thom Foundation 7
6. Bijles voor zes kinderen dankzij de John Heddes Foundation 7
7. Woord van Dank 7
8. Conclusies en vooruitblik naar 2020 8
9. Publicatiegegevens Stichting A.S.L. 9

Bijlagen:

Bijlage 1. Financieel jaaroverzicht 2019 10
1. A Financieel jaaroverzicht 2019 10
1.B. Toelichting Financieel jaaroverzicht en ANBI 11
1.C. Verwachting voor 2020 12
1.D. Ondertekening financieel jaaroverzicht 13

1. Ontwikkelingen van de stichting in 2019

De stichting A.S.L. (ook wel Ayubowan Sri Lanka) ging in 2019 haar 5e jaar in na oprichting in 2015.
Ook dit jaar heeft Jeannette Otemann 2 reizen naar Sri Lanka kunnen maken. Voor de eerste reis in mei 2019 is wel overwogen of een reis naar Sri Lanka veilig zou zijn in verband met de aanslagen tijdens de paasdagen in april. De reis is gelukkig doorgegaan. Tijdens de 2 reizen in 2019 heeft de stichting weer veel mensen kunnen helpen aan een passend hulpmiddel of andere hulp op maat.

We hebben in 2019 wederom een kleine groei mogen doormaken; zo hebben we meer particuliere donateurs mogen verwelkomen en diverse kleine projecten mogen realiseren.
In 2019 hebben we 1 groot project mogen realiseren in samenwerking met The Thom Foundation.

Wat verder hartverwarmend is dat de stichting nog steeds enorm veel hoortoestellen krijgt toegestuurd, niet alleen uit Nederland, maar ook uit België en Duitsland. De vraag hierna is nog steeds **er** groot.

2. Hoogtepunten en activiteiten in 2019

De volgende activiteiten en campagnes heeft de stichting afgelopen jaar ondernomen om de nood in Sri Lanka onder de aandacht te brengen met als doel om onze naam en missie onder de aandacht te brengen.;

Januari 2019	Start campagne fondsenwerving voor 2019
Februari 2019	Persoonlijke kennismaking met The Thom Foundation
Maart 2019	Artikel op website Doof.nl (promotie hoortoestellen)
Mei/juni 2019	Eerste reis naar Sri Lanka
Juni 2019	Succesvolle Luikse Markt in Elst
Juni 2019	Artikel in Audiology Info's (vakblad hoorspecialisten)
Juni 2019	Radio-interview hoortoestellen bij Omroep Gelderland-Gelderland Helpt
Juli 2019	Start schoolproject Hansayapalama
Juli 2019	Start fondsenwerving 2e reis naar Sri Lanka
Augustus 2019	Nieuwe inzameladressen hoortoestellen en brillen (o.a. Zeeland)
Oktober 2019	Overleg John Heddes Foundation i.v.m. bijles 6 kinderen
November 2019	Opening schoolproject Hansayapalama
Nov-dec 2019	2e reis Jeannette Otemann naar Sri Lanka

3 A. De eerste reis naar Sri Lanka

De eerst reis naar Sri Lanka in 2019 heeft plaatsgevonden van 11 mei tot en met 9 juni. Bij deze reis is vooraf overlegd of het veilig was om naar Sri Lanka te reizen in verband met vreselijke aanslagen tijdens de paasdagen in April waarbij veel slachtoffers te betreuren vielen. De Nederlandse overheid gaf in die periode een negatief reisadvies af: alleen naar Sri Lanka reizen als het noodzakelijk zou zijn.

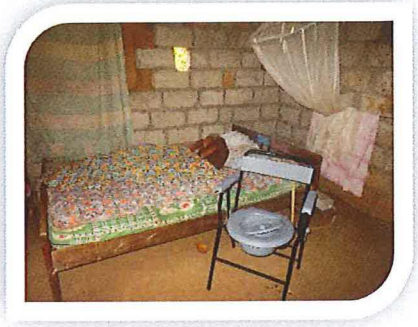

Omdat Jeannette veel in het binnenland van Sri Lanka verblijft tijdens haar reizen, Nalin Priyardarsana, onze centrale contactpersoon, haar vergezelt en zij veelal bij de contactpersonen verblijven en overnachten is besloten om de reis door te laten gaan. Ondanks dat niet alle locaties goed bereikbaar waren, er veel militairen op straat waren en men te maken had met veel roadblock en controleposten is de reis gelukkig goed verlopen.

De volgende hulpmiddelen zijn er tijdens de eerste reis de volgende hulpmiddelen verstrekt:

11 x binnenrolstoel
3 x buitenrolstoel
1 x speciale rolstoel
2 x rolstoel met toiletfaciliteiten
4 x kinderrolstoelen op maat
1 x buggy
3 x douche/toiletstoel
7 x looprek en 2 wandelstokken
1 x rollator
1 x fiets
1 x tablah (muziekinstrument)
2 paar okselkrukken
6 x elleboogkrukken
3 x driepoot
2 x bed
4 x matras
2 x luchtmatras (antidecubitus)
3 x matrasbeschermer
1 x sproeier (apparaat)
1 x set bloempot mallen
2 x voedselpakket
2 x Studiekosten kind
1 x Armprothese
Baby en peuterkleding
Knuffels
350 brillen zijn uitgegeven
220 hoortoestellen hebben een nieuwe bestemming gevonden

3 B. De tweede reis naar Sri Lanka

tweede reis naar Sri Lanka in 2019 heeft plaatsgevonden van 21 november tot 21 december. Een reis zonder problemen (behalve overlast van regenwater zoals ondergelopen wegen).

De volgende hulpmiddelen zijn deze reis uitgegeven:

6 x looprekken
6 x driepoten
17 x rolstoelen voor binnen
3 x kinderrolstoelen
8 x rolstoelen voor buiten
1 Buggy
3 x toiletstoelen
1 douchestoel
11 x elleboogkrukken
1 paar okselkrukken
1 oefen & behandel bed
1 speciaal oefen & fitness apparaat
1 x orthopedisch schoeisel voor een kind

2 x Schoolspullen
2 voedselpakketten
1 x Matras
2 x Kniebrace
12 rugzakjes met inhoud preschool
Bouw van een toilet

Daarnaast hebben we het volgende kunnen verstrekken (meegenomen vanuit Nederland)
305 brillen
242 hoortoestellen
1 Orthopedische schoen,
Diverse duim- armbraces- beenspalken
Muziekinstrumentjes voor de school in Hansayapalama
Knuffels en babykleertjes

3 C Rolstoelwerkplaats de heer Piyasiri Somarathna

Een van onze contactpersonen, de heer Piyasiri Somarathna is een actieve man en heel betrokken bij onze stichting. Hij heeft zelf een rolstoelwerkplaatsje ingericht bij hem thuis. Hij verzamelt gebruikte hulpmiddelen, knapt deze dan weer op en geeft deze dan ook weer een fijne nieuwe bestemming. Wij ontvangen het gehele jaar door regelmatig foto's van hem die hij opstuurt nadat hij een hulpmiddel (al dan niet van onze stichting) heeft ingenomen, gerepareerd en weer uitgegeven.

Voor de aanschaf van onderdelen en gereedschap heeft dhr. Piyasiri Somarathna tijdens elke reis in 2019 van ons een klein geldbedrag gekregen (beide keren LKR 10.000, dat is omgerekend +/- 50 euro). Hier kan hij bijvoorbeeld nieuwe rolstoelbanden van aanschaffen.

4. Schoolproject Hansayapalama dankzij The Thom Foundation

Begin juli kregen wij geweldig nieuws van The Thom Foundation : dankzij hun financiële steun konden wij in het oosten van Sri Lanka, in Hansayapalama (district Arangawila), een gebouw opknappen zodat deze geschikt wordt voor het les geven aan kinderen met een lichamelijke en/of geestelijke beperking. Dit gebouw stond op het terrein van de Leelarthna Maha Vidyala school waar ongeveer 1600 kinderen onderwijs genieten.

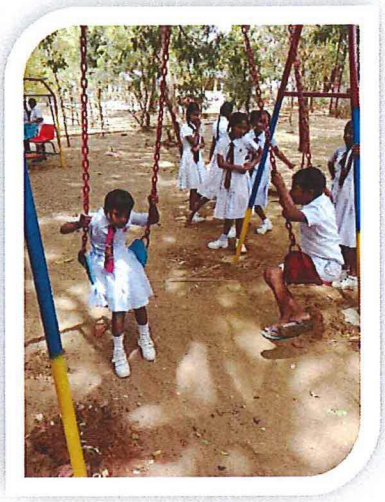

De kinderen die dankzij dit project naar school kunnen hebben allemaal een beperking. Deze beperkingen lopen uiteen van auditieve beperkingen tot hyperactieve, lichamelijke beperkingen en verschillende ziekten

De kinderen krijgen les van een speciaal opgeleide onderwijzeres en een stagiaire.

Dankzij The Thom Foundation kunnen we het volgende realiseren:
- Opknappen/renovatie van het gebouw (incl. plafond, verven, elektra, beveiliging en ventilatie)
- Aanleg van een goede vloer

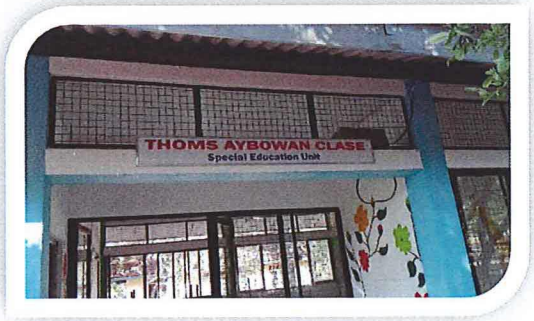

- Aanbouw van een volledige sanitaire ruimte geschikt voor kinderen met een beperking
- Speeltuin voorzien van speeltoestellen
- Nieuw meubilair

Nadat we het goede nieuws van The Thom Foundation hebben gekregen is er gelijk begonnen met de renovatie van het gebouw. Dit is uitgevoerd door onze contactpersonen Nalin Priyardarsana, Prasana Lal en een aantal loonwerkers die hiervoor in dienst zijn genomen. Dit heeft ertoe geleid dat alle werkzaamheden binnen 4 weken afgerond konden worden, er is 7 dagen per week van 's morgens vroeg tot 's avonds laat gewerkt om het project klaar te hebben.
Het resultaat is prachtig geworden.
Tijdens de tweede reis van Jeannette is, op 29 november, het gebouw officieel geopend.
Voor onze stichting was dit het grootste (en ook kostbaarste) project dat we hebben mogen realiseren.

5. Speciale hulpmiddelen voor kinderen dankzij The Thom Foundation

The Thom Foundation heeft ons niet alleen geholpen met het realiseren van de speciale schoolklas in Hansayapalama. Ook hebben wij in 2019 een beroep op hen mogen doen voor speciale hulpmiddlen voor 6 kinderen:

- Een statafel voor een jongen met een beperking
- Een aangepaste rolstoel
- Een gewone rolstoel
- Een muziekinstrument voor een slechtziend kind
- Een fiets voor een jongen met hartproblemen en
- Een Armprothese

Al jaren mogen wij voor speciale aanvragen voor kinderen een verzoek indienen bij The Thom Foundation.
En ook in 2019 hebben wij, dankzij de financiële steun van The Thom Foundation weer 6 kinderen kunnen helpen. Geweldig !

6. Bijles voor zes kinderen dankzij de John Heddes Foundation

In 2019 konden wij twee kinderen, Pipun en Sankuntale, dankzij financiële steun van de John Heddes Foundation het hele jaar extra bijlessen laten volgen zodat hun kansen op goed vervolgonderwijs (en daardoor een betere toekomst) vergroot worden.

In november kregen wij bericht dat we nóg eens 4 extra kinderen in 2020 kunnen voorzien van extra bijles. Deze kinderen zullen door de John Heddes Foundation financieel gesteund worden tot het bereiken van hun 18e levensjaar. Zij heten Piyumi, Vikum, Medina en Thrushirandita
Tijdens de tweede reis van Jeannette in november/december kon zij met alle kinderen al inkopen doen waarbij een nieuw schooluniform, schoeisel en schoolspullen zijn aangeschaft. Deze kinderen zijn klaar voor het nieuwe schooljaar dat begint in januari van 2020 !

7. Dankwoord

Ook dit jaar hebben we veel steun gekregen van particulieren, bedrijven en fondsen. Zonder deze steun kunnen wij het werk in Sri Lanka niet doen en de hulp niet geven.
Wij willen al deze mensen hartelijk danken voor hun steun aan ons. We zouden alle betrokkenen en donateurs hier graag benoemen, alleen lopen we dan het risico dat we iemand over het hoofd zien.

Niet alle donateurs stellen het ook op prijs om genoemd te worden in onze beschikbare (social-) mediastukken of onze website, dit respecteren wij uiteraard. Ook voor hen geldt: **Hartelijk dank voor al uw steun!**

8. Conclusies en vooruitblik naar 2020.

De conclusie over 2019 is dat wij, dankzij steun van donateurs en fondsen, weer veel mensen in Sri Lanka hebben mogen helpen.

De groei die wij in 2019 hebben doorgemaakt hopen wij in 2020 weer te kunnen doorzetten.

Daarbij zou het fijn zijn als ons team in Nederland uitgebreid zou kunnen worden met enthousiaste vrijwilligers die willen helpen met fondsenwerving, promotieacties e.d.

Daarnaast hopen we in 2020 weer diverse media te mogen benaderen met ons verhaal en wat we doen, in 2020 bestaat de stichting 5 jaar.

Er zal o.a. een overzicht komen van de hulp die we in deze 5 jaar hebben mogen geven in Sri Lanka. Dit zal een prachtig overzicht worden.

De nood in Sri Lanka is nog steeds groot, dus blijven wij ons werk met veel enthousiasme ook in 2020 voortzetten. En hopelijk nog vele jaren daarna.

9. Publicatie gegevens Stichting:

Contactgegevens:
Stichting A.S.L. – Ayubowan Sri Lanka
Paletstraat 6
6813 DX Arnhem
Email: Stichting.ASL.Arnhem@gmail.com
Facebook: https://www.facebook.com/SubedawasakwewaSriLanka/
Instagram: https://www.instagram.com/stichting_a.s.l/
Website: http://www.ayubowansrilanka.nl/

Nb.
Naast emailcontact kan er via onze website (contactformulier) of via onze facebookpagina contact worden opgenomen met de stichting.
(Na het achterlaten van een bericht nemen wij binnen 8 uur contact met u op).

Zakelijke gegevens:

Kamer van Koophandel:	63279193 te Arnhem
Fiscaal RSIN-nummer:	855166848
IBAN Banknummer:	NL33INGB0006872846

Bestuursleden Stichting A.S.L.

Voorzitter:	Mevrouw T.G.T. Lamers uit Arnhem
Penningmeester:	Mevrouw A.M.I. Otemann uit Groessen
Secretaris:	Mevrouw J.A. Spang - Roelofsen uit Arnhem
Bestuurslid:	Mevrouw J.M.P. Otemann uit Arnhem

SAYUMI (7) UIT SRI LANKA IS DOLBLIJ
met haar Nederlandse hoortoestel

Bijlage 1. Financieel jaaroverzicht 2019

1A. Tabel het overzicht van de inkomsten en uitgaven van de stichting in 2019.

Balans 2019		
Stichting A.S.L. - Ayubowan Sri Lanka		
Startsaldo start boekjaar 2019		**€ 5.918,01**
Totaal aan activa	**€ 0,00**	
Inkomsten Stichting A.S.L. boekjaar 2019		
Donaties door particulieren	€ 3819,18	
Fondsen (voor projecten en reis 2)	€ 15896,61	
Giften van bedrijven	€ 750,00	
Inkomsten uit overige activiteiten (Luikse Markt, Marktplaats)	€ 183,20	
Totaal aan inkomsten		**€ 21.520,12**
Totaal aan beschikbaar budget in 2019		**€ 27.438,21**
Uitgaven boekjaar 2019		
Aanschaf hulpmiddelen		
Rolstoelen, krukken en overige hulpmiddelen	€ 5.302,86,	
Leerbenodigdheden (kinderen, ex John Heddes kinderen)	€ 94,05	
Vervoer en transportvergoedingen	€ 3.978,95	
Voedselpakketten	€ 143,40	
Medicijnen	€ 85,11	
Materiaal gehoorondersteuning	€ 85,62	
Bedden en matrassen	€ 369,59	
Bouw Toiletten€	€ 359,89	
Overige hulpmiddelen (Werkmiddelen en registratieformulier.)	€ 131,03	
Subtotaal	€ 10.550,50	
Diverse Projecten:		
Schoolproject Hansayapalama	€ 10.836,01	
Hulpmiddelen 6 kinderen TTF	€ 1.628,15	
Bijscholing 6 kinderen JHF	€ 1.152,18	
Subtotaal	€ 13.616,34	
Subtotaal		€ 24.166,83
Overhead kosten		
Kosten ING Bank 2019	**€ 151,41**	
Kosten Walburgpress - Fondsenboek	**€ 54,90**	
Verzend en administratiekosten	**€ 7,97**	
Commissie Luikse Markt	**€ 40,00**	
Subtotaal	€	€ 254,28
Eigen vermogen:		
Totaal van verplichtingen en eigen vermogen	**€ 0,00**	
Totaal aan uitgaven 2019		**€ 24.421,11**
Saldo en mee naar boekjaar 2020*	**2020**	**€ 3.017,02**

Nb. Een bedrag van € 3017,02 mee naar 2020. Een deel hiervan, 882,82, is gereserveerd. Dit is schoolgeld voor de 6 kinderen die wij dankzij de John Heddes Foundation kunnen voorzien van bijlessen. Dit geld is gereserveerd als schoolgeld voor de periode juli t/m december 2020. (periode januari tot en met juni is reeds betaald in december 2019 en zit opgenomen in de balans)

Buiten het overzicht van de inkomsten en uitgaven in 2019 wil de stichting ook inzicht geven in de "neven/overheadkosten" en hoe deze zijn verwerkt in 2019.

Onderwerp	Kosten in 2019
Internetpagina en domeinkosten	€ 0,00
Facebook, nieuwsbrieven	€ 0,
Reis + verblijfskosten naar Sri Lanka	€ 0,- (door mevrouw Otemann zelf bekostigd).
Kosten rekening ING (boekingskosten, maand	€ 151,41
Doorlopende reisverzekering	€ 0,- (wordt door familie van mw. Otemann bekostigd)
Portokosten, briefpapier, printkosten	€ 0,00 (is door bestuur zelf betaald)
Overige kosten zoals kraam Luikse Markt	€ 40,00
Fondsenboek van Walburgpress, voor het werven van donaties	€54,90

1.B. Toelichting financieel jaaroverzicht 2019.

Mede door het project school Hansayapalama hebben we veel donaties mogen ontvangen. Ook dit jaar hebben we de overheadkosten zo veel mogelijk beperkt kunnen houden.
De kosten voor de ING zijn licht gestegen (wegens verhoging van de tarieven van de ING). Daarnaast hebben wij een Fondsenboek aangeschaft, een handig hulpmiddel dat zich in veelvoud zal terugverdienen: het is de almanak voor fondsen en stichtingen in Nederland. Bij elke project en voor elke reis zoeken wij hieruit kandidaten die wij aanschrijven met het verzoek ons te steunen. In 2017 hebben we ook een dergelijk hulpmiddel aangeschaft, dit heeft ons destijds enorm geholpen met het zoeken naar de juiste fondsen die ons financieel hebben kunnen steunen.
Verder doen wij er alles aan om de overhead kosten zo veel mogelijk te beperken zodat de donaties die wij krijgen volledig kunnen worden ingezet om hulp te geven in Sri Lanka.

ANBI

De stichting mag de ANBI-status voeren. Eén van de voorwaarden om de ANBI status te mogen voeren is de voorwaarde dat 90 % van de inkomsten wordt besteed aan de doelstelling van de stichting.
Wij hebben in totaal € 21.520,12 ontvangen aan donaties in 2019.
De overheadkosten in 2019 bedroegen in totaal € 254,28
Dit bedrag aan overheadkosten 1,18 % van de totale donaties die de stichting heeft gekregen en hiermee voldoet de stichting aan de ANBI voorwaarde.
In 2019 is dus 98,82 % van de donaties besteed aan het geven en realiseren van hulp in Sri Lanka.

De stichting heeft verder geen activa, onroerend goed, huur of andere kosten. De Stichting wordt door de bestuursleden in hun vrije tijd gerund op vrijwillige basis en eigen kosten. De bestuursleden krijgen geen enkele vergoeding voor deze activiteiten. De stichting heeft geen winstoogmerk, zoals ook beschreven in de statuten.
De reiskosten naar Sri Lanka en de verblijfskosten zijn ook dit jaar door Jeannette Otemann zelf betaald uit eigen (persoonlijke) middelen. Een deel van de donaties ingezet voor-vervoer

en transport in het land tijdens de twee reizen. Dit heeft als doel om de mensen in de arme gebieden te bezoeken en te kunnen voorzien van een passend hulpmiddel.
Alle mensen met een hulpvraag worden bezocht door Jeannette tijdens de inventarisatieronde. Na **de inventariserende** wordt een (moeilijke) keuze gemaakt wie in aanmerking komt voor een hulpmiddel en wie niet. (helaas krijgen wij altijd meer hulpvragen binnen dan wij kunnen realiseren).
Tijdens een tweede ronde wordt het hulpmiddel ook persoonlijk afgegeven bij de mensen en ondertekenen zij een document voor ontvangst.

Deze twee rondes tijdens elke reis worden begeleid door Nalin Priyardarsana, onze centrale contactpersoon. Nalin reist de hele maand met Jeannette mee en zorgt ervoor dat er transport en vervoer is. Zonder dit vervoer is het onmogelijk om de mensen met een hulpvraag (veilig) te bereiken.

1.C. Verwachting 2020

De kosten die in Nederland gemaakt zijn zullen in 2020 naar verwachting licht stijgen. Dit omdat de tarieven voor de bankrekening zijn gestegen. En tevens zal het abonnement van de website aflopen in februari. Deze zal verlengd moeten worden. (doen we dit niet, dan zullen we de website in vereenvoudigde vorm moeten voortzetten. Dit betekend geen foto's en artikelen. De stichting kiest hier bewust niet voor maar wil het bedrag dat hiermee gemoeid is hiervoor inzetten. Wij willen de mensen en donateurs een transparant en volledig beeld geven van de activiteiten van de stichting.

1.D. Ondertekening financieel jaarverslag 2019

Voorzitter:
Mevrouw T.G.T. Lamers uit Arnhem

Bestuurslid:
Mevrouw. J.M.P. Otemann uit Arnhem

Penningmeester:
Mevrouw.A.M.I. Otemann uit Groessen

Secretaris:
Mevrouw. J. A. Spang-Roelofsen uit Arnhem